

2/91

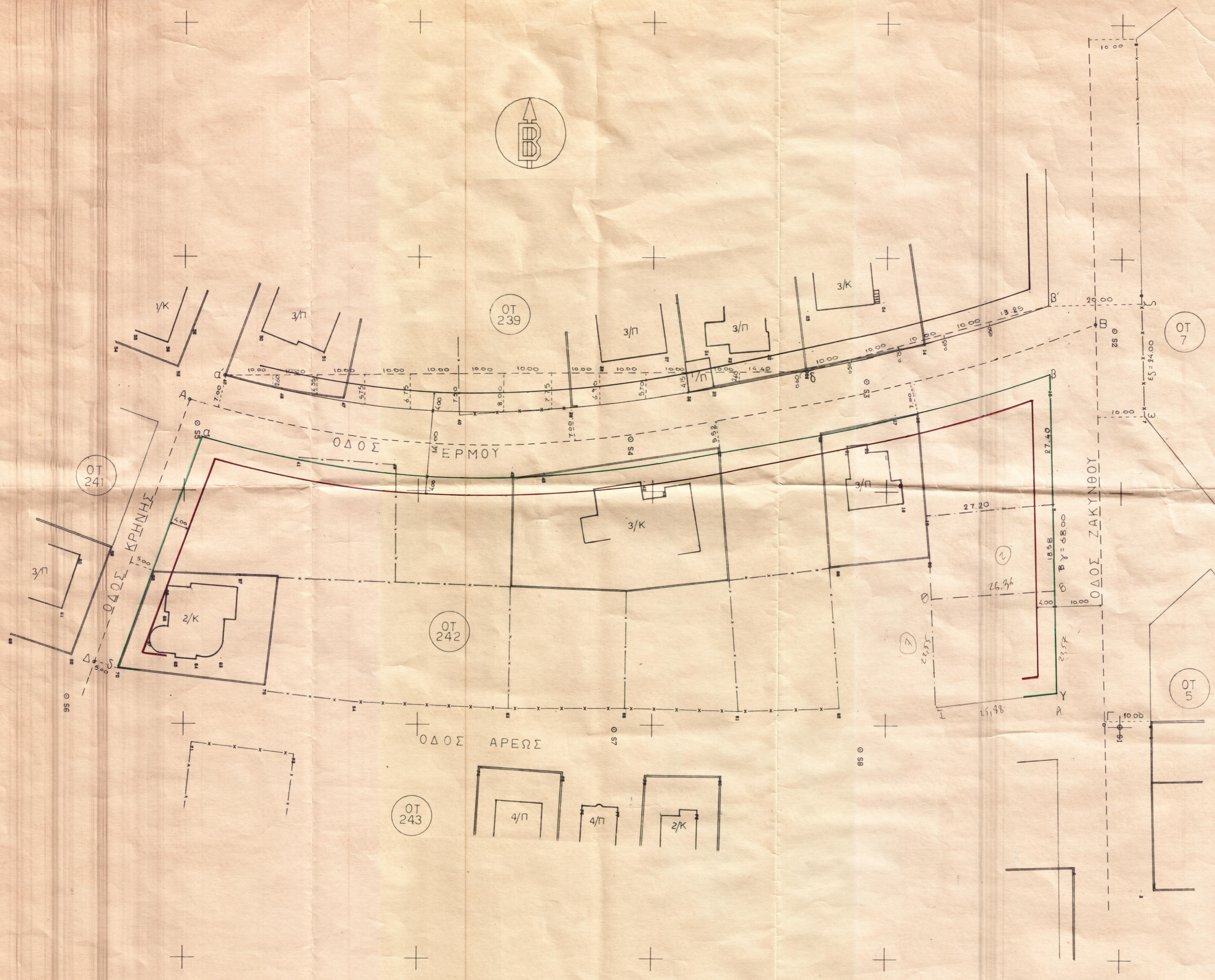

ΔΙΑΓΡΑΜΜΑ ΕΦΑΡΜΟΓΗΣ αρ 2/91

ΟΤ 242 ΒΟΥΛΑ

συνταχθηκε σύμφωνα με
Δύγμα 23-4-59 ΦΕΚ 72

Τροποποίηση Δύγμα 28-2-78 ΦΕΚ 138Δ / 78

ΥΠΟΜΝΗΜΑ ΓΡΑΜΜΩΝ

1. Με το παρον διαγραμμα οριζονται οι αξονες των οδων Κρηνης-Ερμου & Ζακύνθου ΔΑ-ΑΒ-ΒΓ αντιστοιχα
2. Η ρυμοτομική γραμμη δ-α τιθεται παραλληλα του αξονα ΔΑ σε αποσταση 50μ
3. Η ρυμοτομική γραμμη β-γ τιθεται παραλληλα του αξονα ΒΓ σε αποσταση 100μ
4. Η ρυμοτομική γραμμη αβ είναι ομοιοθετη της ρ.σ. α'β' ή του αξονα ΑΒ, σε αποστασεις 1400 ή 700μ αντιστοιχα

Κλίμακα 1:500

2/91

ΕΘΕΩΡΗΘΗ
11/91
Η ΠΡΟΪΣΤΑΜΕΝΗ Π.Σ.Δ.Β.
ΚΑΡΟΛΙΝΑ ΔΟΥΡΩΔΑ

ο συντάξας
ΔΗΜΗΤΡΙΟΣ Ι. ΠΑΜΦΟΣ
ΔΙΠΛΩΜΑ ΑΡΧΙΤΕΚΤΟΝΩΝ ΑΝΩΤΑΤΟ ΤΕΧΝΟΛΟΓΙΚΟ ΕΚΠΑΙΔΕΥΤΙΚΟ ΙΝΣΤΙΤΟΥΤΟ ΠΕΙΡΑΙΑΣ
ΜΕΛΟΣ Τ.Ε.Ε. ΑΡΧΙΤΕΚΤΟΝΩΝ 48945
Μ. ΑΝΤΙΤΑ 4 145 ΟΙ ΚΗΦΙΣΙΑ - ΤΗΛ. 6289.689
Διμήτριος Παμφος
Νίκης 1 Βαρυ τμή 8972650

ο εκδότης & συντάξας Ρ.Σ.Ο.Γ.
Κ. ΔΟΥΡΩΔΑ
Οκτωβριος 1991

250.000X
650.000Y

625.000X
850.000Y

250.000X
410.000Y

625.000X
410.000Y